

La Junta crea un observatorio sobre el empleo en el turismo

El centro, que será dirigido por Cristina Guerrero, pretende definir la demanda de nuevas profesiones y las necesidades de formación del personal turístico

Definir las demandas de nuevas profesiones y prever las necesidades del sector. Esos son los objetivos del nuevo Observatorio de Recursos Humanos del Turismo, que desde ayer tiene su sede en Mijas.

■ FRANCISCO M. PASTOR. Mijas

► La Consejería de Empleo ha puesto en marcha el Observatorio de los Recursos Humanos en el Sector Turístico, una iniciativa pionera a nivel nacional que pretende definir la demanda de nuevas profesiones y las necesidades de formación del personal en esta industria. El observatorio será dirigido por Cristina Guerrero, ex jefa de estudios de La Cónsula.

Según explicó ayer el consejero de Empleo, Antonio Fernández, en el Centro de Industrias del Ocio (CIO) de Mijas, donde tendrá su sede el nuevo centro, el observatorio estará formado por la Junta, la Confederación de Empresarios de Andalucía y los sindicatos. De este modo, en un encuentro con la Asociación de Periodistas Turísticos (Apertur), Fernández explicó que el observatorio "observará las necesidades de cualificación de mano de obra", por lo que estudiará la oferta y la demanda del empleo en el sector en Andalucía para adaptar los planes de formación a las últimas tendencias.

Por su parte, Guerrero subrayó que el observatorio ayudará en

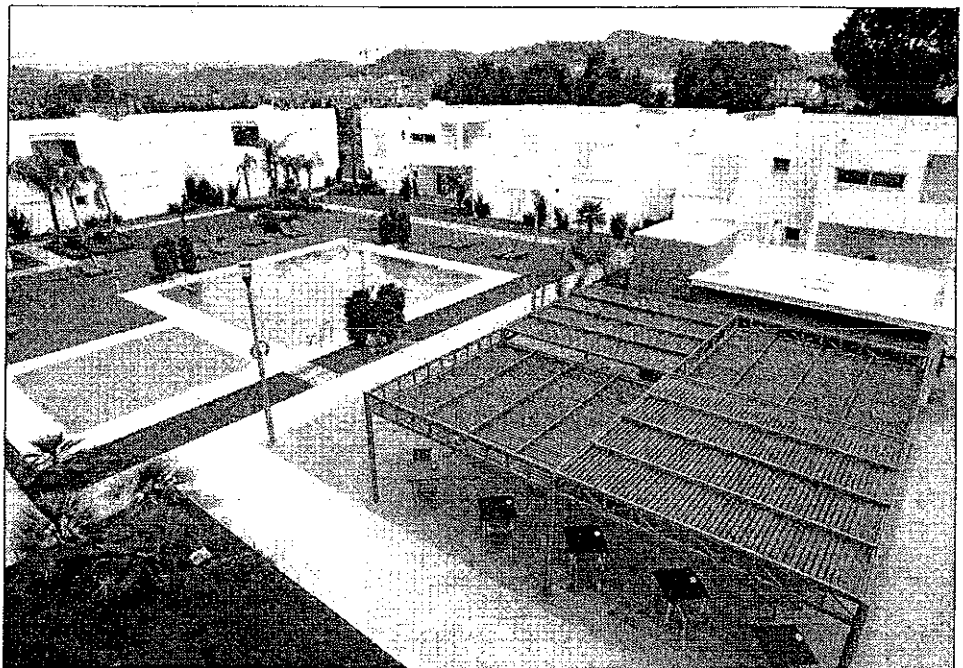

Mijas. El Centro de Industrias del Ocio será la sede del nuevo observatorio turístico. F. P.

"El tren litoral no va a afectar al CIO de ninguna manera"

► El consejero de Empleo, Antonio Fernández, descartó ayer de forma tajante que el trazado del futuro ferrocarril del litoral de la Costa del Sol afecte al Centro de Industrias del Ocio (CIO) de Mijas, al considerar "inviabile" la propuesta presentada por la consultora Typsa para el proyecto. Así, Fernández explicó que la Consejería de Obras Públicas

"encargó a la consultora un proyecto que indica la posibilidad de que el trazado discorra por el CIO", pero recordó que se trata de una opción que "ni siquiera es una propuesta de Obras Públicas". Igualmente, el alcalde de Mijas, Antonio Sánchez, resaltó que el CIO "no se verá afectado ni un ápice, aunque tendrá un parada de tren cerca".

la toma de decisiones de la política de empleo y formación para la hostelería y el turismo, a través de estudios de mercado, el análisis de la cualificación actual y el intercambio de información con el sector privado.

Además, el consejero abogó por "dar valor al trabajo en el sector servicios", ya que actualmente existe "cierto desajuste" con las profesiones de servicios. De hecho, Fernández indicó que en el Servicio Andaluz de Empleo "hay muchos demandantes de trabajos en este sector, pero sin embargo no se cubren los puestos demandados". ■