

Caldera improvisa su plan de recolocación sin contar con los sindicatos y la patronal

Llevará las medidas la próxima semana al Consejo de Ministros, por los pésimos datos de paro de enero

S. GUARRO

MADRID. El Gobierno ha improvisado la puesta en marcha de un «plan de recolocación» de empleados del sector inmobiliario ante el pésimo dato de desempleo en enero de 2008, el peor en un solo mes desde que existen registros homogéneos.

«Ha es al menos la impresión de los interlocutores sociales, que ayer señalaron que desconocían la iniciativa del ministro de Trabajo, Jesús Caldera, que de momento carece además de forma y medidas concretas para hacer frente a los nuevos 132.000 desempleados del mes de enero.

Lo improvisado de la decisión viene además corroborado por las declaraciones del secretario general de Empleo del Ministerio de Trabajo, Antonio González, quien ayer explicó que el programa de medidas «se está elaborando muy rápidamente, no por la proximidad de las elecciones», sino para hacer frente «al incremento excepcional y mucho más elevado de lo que nadie preveía del desempleo».

Según González, el programa se llevará a cabo dentro del marco de la normativa actual de las políticas de empleo. «Se trata de ajustar los programas, hablarlo con los interlocutores sociales, con las autonomías, y sin necesidad de un cambio normativo, que no hace falta, reforzar las políticas de empleo», afirmó.

«Reaccionar rápidamente»

González añadió que no es necesario elaborar un decreto ley, porque retrasaría mucho su puesta en marcha y «se trata de reaccionar rápidamente». Informa Efe. En cuanto a la financiación del plan, explicó que «se pueden hacer modificaciones presupuestarias».

«Estamos trabajando y queremos tener algo sólido y medianamente bien presentado. Tenemos que trabajar muy rápido», reiteró, después de señalar que la intención de Caldera es presentar el plan al Consejo de Ministros la próxima semana, es decir, en su reunión del 16 de febrero, poco más de tres semanas antes de las elecciones.

Por su parte, el secretario

general de UGT, Cándido Méndez, calificó de «muy interesante» el plan de Caldera, aunque señaló que «habrá que esperar a que el Ministerio presente a los agentes sociales las medidas concretas para hacer una valoración oportuna del programa». «Todavía no lo conocemos», reconoció Méndez, que detalló que UGT solo tiene constancia de la intención del Gobierno de plantear itinerarios concretos para la recolocación de los desempleados del sector inmobiliario.

Por la prensa

La patronal CROE también desconocía completamente el proyecto de recolocación laboral anunciado por Caldera, según señaló ayer un portavoz, que subrayó que en los servicios técnicos que se ocupan de las relaciones laborales dentro de la organización no se tenía constancia de la iniciativa del titular de Trabajo.

Lola Licerías, secretaria de Empleo de CC.OO., que se enteró «por lo que han publicado los periódicos» del plan de Caldera, mostró su «sorpresa» por la iniciativa, después de que durante años el Ejecutivo socialista haya ignorado todas las propuestas del sindicato para reforzar los servicios públicos de empleo y las políticas activas de empleo, sobre los que ahora se quiere hacer recaer el proyecto.

EVOLUCIÓN DEL PARO POR SECTORES

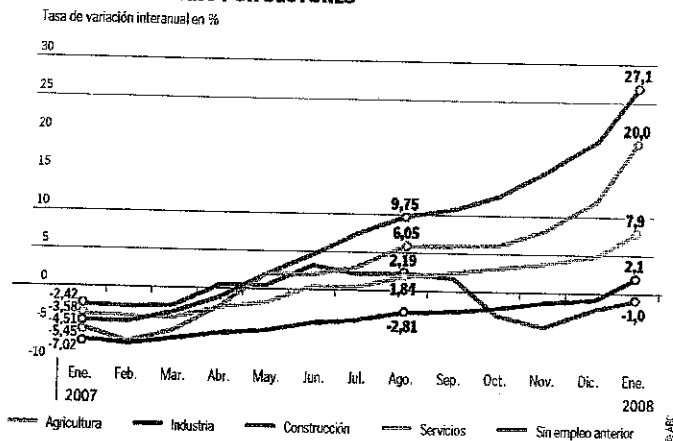

El Gobierno trabaja «contrarreloj» para adoptar las medidas antes de las elecciones

Los datos del mes pasado confirman que la industria no releva a la construcción en la creación de empleo

Para Liceras «la propuesta de momento no tiene sustancia» y «parece una medida tomada rápidamente ante el efecto impactante de la subida del desempleo».

«No sabemos qué se quiere»

Las prisas del Ejecutivo también resultan sorprendentes para la dirigente sindical que subrayó que se adopta la iniciativa «en tiempo para nada, sobre todo si no sabemos qué se quiere hacer», al tiempo que se

ñalaba que «no se dice toda la verdad cuando se afirma que el problema solo afecta al sector inmobiliario» ya que el parón en la construcción repercute también en otros sectores, como el industrial.

En este sentido, un estudio elaborado por la Asociación de Grandes Empresas de Trabajo temporal (Agett) sobre los datos de paro de enero de este año señala que la industria, sector que los responsables de Trabajo veían como nuevo «motor» económico, ha empezado el año con caídas de empleo. Después de doce meses consecutivos en el que la industria contribuía a reducir el número de parados, en enero envió al desempleo a 5.908 personas. Para la Agett, «este mes de enero evidencia, definitivamente, que la industria no solo no va a tomar el relevo de la construcción sino que ya se está viendo afectada negativamente por la coyuntura económica, la cual es cada vez menos favorable para la economía y mercado de trabajo español».

Ocho meses de subida

La asociación resalta también que enero supone el octavo mes en el que el desempleo se incrementa de manera consecutiva pero en una magnitud no vista antes en las series históricas.